



INSCHRIJFFFORMULIER

bazfax
23/1/98

Entry-form

Inschrijving/Registration

Naam en voorletters / Last name and initials **Bmw Den Haag b**
 Adres / Address **Donau 38-40**
 Postcode / Postal code **2267 DC**
 Woonplaats / Residence **LEIDSCHENDAM**
 Land / Country **NEDERLAND**
 Telefoon / Phone **070-3178100**

Eerste bestuurder/First driver

Naam en voorletters / Last name and initials **LINDNER A.**
 Voornaam / First name **HERNOUT**
 Nationaliteit / Nationality **NED**
 Geboorte datum / Date of birth **17-10-'56**
 Adres / Address **Narkisstraat 8**
 Postcode / Postal Code **2252 XE**
 Woonplaats / Residence **VOORSCHOTEN**
 Land / Country **NEDERLAND**
 Rijbewijsnummer / Driver's license number **3009429933**

Tweede bestuurder/Second driver

Naam en voorletters / Last name and initials **van KEKEM M.W.**
 Voornaam / First name **MAARTEN-WILLEM**
 Nationaliteit / Nationality **NED**
 Geboorte datum / Date of birth **26-09-'50**
 Adres / Address **Cor v. Osnabruggeaan 82**
 Postcode / Postal code **2251 RG**
 Woonplaats / Residence **VOORSCHOTEN**
 Land / Country **NEDERLAND**
 Rijbewijsnummer / Driver's license number **0043364531**

Gegevens van de auto/ Details of the car

Merk / Brandname **Bmw**
 Type / Model **2002**
 Bouwjaar / Year of manufacture **1969**
 Kenteken / Registration number **52-78-JS**
 Verzekerd bij / Name insurance company **Hannover Int. Insurance**
 Polisnummer / Insurance number **70422013 000 716A35**
 "FIVA IDENTITY CARD" nummer / number **011839/728**
 (Kopie van deze card meezenden/
 Send a copy of this card along with the entry-form)

Wedstrijd/Competition

Neemt deel in de / Takes part in the

- Toerklasse / Tour class
- Sportklasse / Sport class
- Sterklasse / Star class

Classic SLS gereden in/Classic SLS driven in

1993	1994	1995	1996	1997
------	------	------	------	------

Resultaten in andere rally's/ Results in other rallies

Jaar / Year	Naam rally / Name event	Resultaat / Result
194/95/96/97	SLS	22 ^e /10 ^e /18 ^e /8 ^e
96/97/98	Tulpenrally	50 ^e /7 ^e /6 ^e
96/97	N.O.L	12 ^e /5 ^e
95	Venetië op 't Noorden	9 ^e
98	Hornelandrally	16 ^e

Inschrijfgeld/Entry fee

675,- conform sponsorcontract.

Het inschrijfgeld bedraagt f 1350,- per equipe. Betaling, binnen vier weken na inschrijving, uitsluitend door overschrijving op bankrekening 88.22.98.194 VSB Bank Scheveningen. Gironummer van de bank 3946.

Entry fee is HFL 1350,- per crew. Payments have to be made, within four weeks after registration, by bank order to account no. 88.22.98.194 VSB Bank, Bachuiskade 24, 2586 EP Scheveningen, The Netherlands. We do not accept cash or cheques.

Plaats / Signed at Leidschendam

Datum / Date 23/05/98

Handtekening inschrijver
Signature competitor

BMW Den Haag B.V.
Donau 38-40
3367 DC Leidschendam
tel. 070-3138100

Handtekening 2e bestuurder
Signature 2nd driver

Handtekening 1e bestuurder
Signature 1st driver

Quincher

M.W. Kerk

Dit formulier + kopie van de FIVA Identity Card toezenden aan:
Send this entry-form along with a copy of the FIVA Identity Card to:

Wedstrijdsecretariaat Classic S.L.S.
p/a Robert Wolter Tel./fax: 0495-634374
Wilgenstraat 25 06-55301173
6031 VL Nederweert

Make BMW Year made 1969
 Type/Modèle 2002 Année de fabrication
 Chassis/frame no 1638173
 Chassis no
 Registration no 52-78-JS Country NL
 No d'immatriculation Pays
 Body type Coach Year made 1969
 Type de carrosserie Année de fabrication
 Engine make and no 1638173
 Moteur, marque et no
 No of cylinders 4 Capacity 1990 Bore/stroke 89 80
 Nbr cylindres Capacité Cylindres Alésage/course
 Wheelbase 2500 Track (front/rear) 1330, 1330 Weight 950
 Empattement Voie (Av/Ar.) Poids
 Dimensions (l/w/h) 423 159 141 Tyre size 185/70-13
 Dimensions (l/h) Dimension pneus
 Name of owner A. Lindner
 Nom du propriétaire
 First name(s) Donau 38
 Prénom(s)
 Address 2267 DC Leidschendam
 Adresse

Vehicle categorized as B / 3 in accordance with Code. 33
 Véhicule classé selon Code. 33

Inspected on 11/11/97 Name M. Koreman
 Contrôle le Nom

Remarks, modifications, history, etc - see page 4.
 Remarques, modifications, histoire, etc - voir page 4.

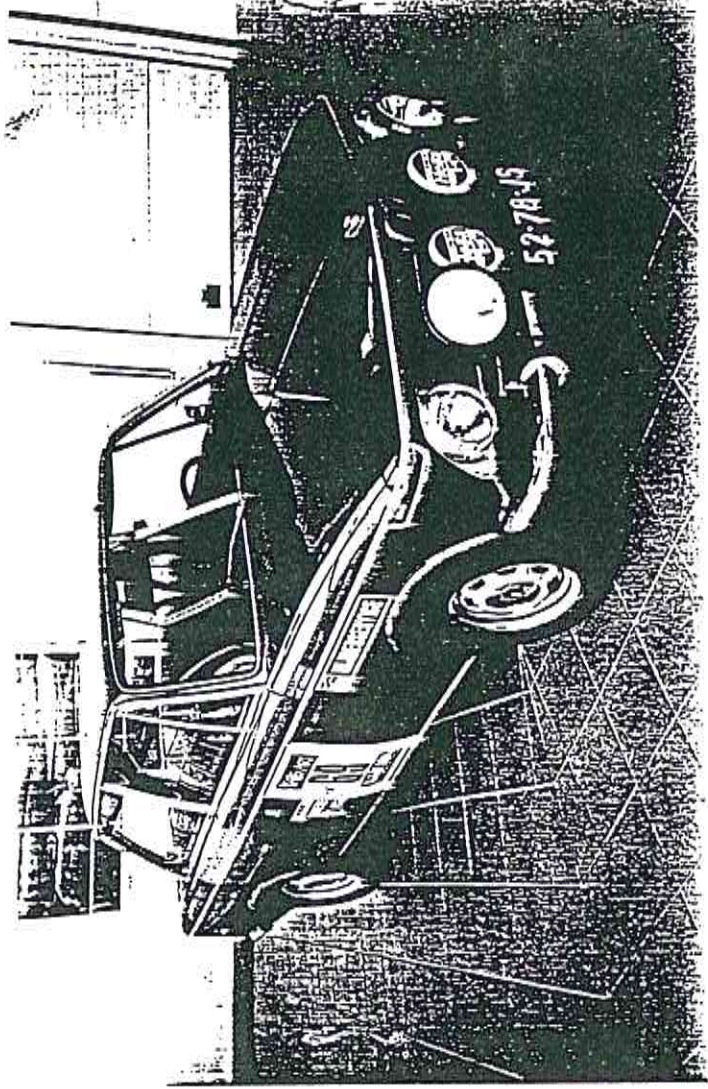

Remarks, modifications, history, etc.
 Remarques, modifications, histoire, etc.
 Vehicle fitted with
 Electric fuel pump
 Steel wheels 5½J inst. 4½J
 Can be fitted with
 Orig. "B.M.W." alloy wheels
 with M+S tyres.



FEDERATION INTERNATIONALE DES VEHICULES ANCIENS

FIVA IDENTITY CARD
CARTE D'IDENTITE FIVA

(Appendix B in accordance with FIVA Technical Code/
Annexe B en accord avec le Code Technique FIVA)

Identification no/numero d'identification
011839/728

Date:

year/année	month/mois	day/jour
1997	12	19

Issued by/delivrée par (ANF):

FEHAC

Signature [Handwritten Signature]



Validity: 10 years, or change of ownership
 Validité: 10 ans, ou changement de propriété

This Identity Card is based on information given by the owner at the time of application, is intended solely for identification purposes, is no guarantee of the vehicle's authenticity and is not to be used for commercial purposes or proof of the vehicle's history. The Identity Card remains the property of FIVA and must be returned to the issuing authority or FIVA upon request.
 La présente carte d'identité est basée sur l'information fournie par le propriétaire au moment de la demande, est uniquement destinée à l'identification du véhicule, ne constitue pas une garantie d'authenticité de ce dernier et ne doit pas être utilisée dans des transactions commerciales comme preuve de son historique. La Carte d'identité demeure la propriété de la FIVA et doit être restituée sur demande à l'autorité de délivrance ou à la FIVA.